

iBond User Manual

FEATURES&MYIBOND

Contact iBond:

Bond Pricing & Product Development Department,
The Thai Bond Market Association (ThaiBMA)
email address: pricing@thaibma.or.th
Tel. 0-2257-0357 ext. 451-456
Visit our website: www.ibond.thaibma.or.th

สารบัญ

หัวข้อ	หน้า
คุณสมบัติของตารางแสดงข้อมูล	1
คุณสมบัติของกราฟ	9
MyiBond	11
วิธีการเข้าสู่หน้า MyiBond	14
วิธีการเลือกหน้า Page ตามกลุ่มของผู้ใช้งานแต่ละประเภท	15
วิธีการเลือกและการปรับตำแหน่ง Widgets	19
วิธีการปรับแต่ง Layout	20
วิธีการเพิ่มและการลดหน้า Page	21
วิธีการเปลี่ยนชื่อหน้า	22
วิธีการเปลี่ยนวันที่ของข้อมูลที่ต้องการค้นหา	23
วิธีการสร้าง Portfolio สำหรับ Widgets RP Reference Yield และ Bond Price	24
วิธีการใช้งาน My Market Watch	25

คุณสมบัติของตารางแสดงข้อมูล

- Freeze Column

การตรึงแนวคอลัมน์ เพื่อล็อกคอลัมน์ ทำให้ส่วนหัวคอลัมน์คงอยู่กับที่ในขณะที่ผู้ใช้งานเลื่อนดูข้อมูล

- Sort

การเรียงข้อมูลแต่ละคอลัมน์ เพื่อเรียงลำดับของข้อมูล สามารถทำได้ 2 วิธี

1. การคลิกที่หัวคอลัมน์: เมื่อผู้ใช้งานเปิดข้อมูลขึ้นมาแล้วจะยังไม่ปรากฏลูกศรบริเวณหัวคอลัมน์ที่ผู้ใช้งานต้องการเรียงลำดับข้อมูล เมื่อผู้ใช้งานคลิกบริเวณหัวคอลัมน์ 1 ครั้ง จะปรากฏลูกศรชี้ขึ้น (Δ) ข้อมูลจะเรียงลำดับจากน้อยไปมาก เมื่อผู้ใช้งานคลิกบริเวณหัวคอลัมน์อีกครั้ง จะปรากฏลูกศรชี้ลง (∇) ข้อมูลจะเรียงลำดับจากมากไปน้อย หากผู้ใช้งานกดซ้ำอีกครั้ง ข้อมูลจะกลับมาแสดงผลเหมือนตอนแรกเริ่ม

Govt. State Agency T-Bill SOE(G) SOE(NG) GRE Corp. CP FB FX TBP [Show All](#)

ThaiBMA Mark to Market as of 29 February 2020 17:15:19 [Download All](#) [Download Excel](#)

Symbol Δ	Coupon	Maturity	TTM (Yrs.)	Type	Coupon Type	Rating		Last Trade	
						TRIS	FITCH	Date	Exe.Yld %
Government Bonds									
ILB217A	1.2	14-Jul-2021	1.37	Straight	Fixed			18-Feb-2020	0.980000
ILB283A	1.25	12-Mar-2028	8.04	Straight	Fixed			28-Feb-2020	0.975000
LB206A	2.55	26-Jun-2020	0.32	Straight	Fixed			28-Feb-2020	0.970000
LB213A	5.85	31-Mar-2021	1.08	Straight	Fixed			27-Feb-2020	0.870000
LB214A	6.4	09-Apr-2021	1.11	Straight	Fixed			28-Feb-2020	0.900000
LB21DA	3.65	17-Dec-2021	1.80	Straight	Fixed			28-Feb-2020	0.810000
LB226A	1.875	17-Jun-2022	2.30	Straight	Fixed			28-Feb-2020	0.845000
LB22DA	2	17-Dec-2022	2.80	Straight	Fixed			28-Feb-2020	0.840000
LB22NA	5.125	08-Nov-2022	2.69	Straight	Fixed				
LB233A	5.5	13-Mar-2023	3.03	Straight	Fixed			08-Jan-2020	1.150000

1 10 items per page 1 - 10 of 2,708 items

Govt. State Agency T-Bill SOE(G) SOE(NG) GRE Corp. CP FB FX TBP [Show All](#)

ThaiBMA Mark to Market as of 29 February 2020 17:15:19 [Download All](#) [Download Excel](#)

Symbol ∇	Coupon	Maturity	TTM (Yrs.)	Type	Coupon Type	Rating		Last Trade	
						TRIS	FITCH	Date	Exe.Yld %
Government Bonds									
SBST265A	2.25	12-May-2026	6.20	Straight	Fixed				
SBST251A	4	12-Jan-2025	4.87	Straight	Fixed			24-Jan-2020	1.390000
SBST215A	2.5	12-May-2021	1.20	Straight	Fixed			26-Feb-2018	1.710000
SBA24DA	2	23-Dec-2024	4.82	Amortization	Fixed				
SB295A	3.05	17-May-2029	9.22	Straight	Fixed				
SB285A	3	10-May-2028	8.20	Straight	Fixed			19-Feb-2020	1.240000
SB275A	3	08-May-2027	7.19	Straight	Fixed			06-Jun-2019	2.220000
SB26DA	1.95	13-Dec-2026	6.79	Straight	Fixed				
SB25NA	3	19-Nov-2025	5.72	Straight	Fixed				
SB24NA	2.45	27-Nov-2024	4.75	Straight	Fixed				

1 2 3 4 5 6 7 8 9 10 ... 10 items per page 1 - 10 of 2,708 items

2.การกด Sort: ผู้ใช้งานสามารถ Sort ข้อมูลโดยคลิกบริเวณรูปสามเหลี่ยมโป่งขึ้น และผู้ใช้งานสามารถเลือก Sort Ascending ข้อมูลจะเรียงลำดับจากน้อยไปมาก เมื่อผู้ใช้งานเลือก Sort Descending ข้อมูลจะเรียงลำดับจากมากไปน้อย

Govt. State Agency T-Bill SOE(G) SOE(NG) GRE Corp. CP FB FX TBP Show All

ThaiBMA Mark to Market as of 29 February 2020 17:15:19

Download All Download Excel

Symbol	Coupon	Maturity	TTM (Yrs.)	Type	Coupon Type	Rating		Last Trade	
						TRIS	FITCH	Date	Exe.Yld %
Government									
SBST265A		-2026	6.20	Straight	Fixed				
SBST251A		-2025	4.87	Straight	Fixed			24-Jan-2020	1.390000
SBST215A		-2021	1.20	Straight	Fixed			26-Feb-2018	1.710000
SBA24DA		-2024	4.82	Amortization	Fixed				
SB295A		-2029	9.22	Straight	Fixed				
SB285A		-2028	8.20	Straight	Fixed			19-Feb-2020	1.240000
SB275A	3	08-May-2027	7.19	Straight	Fixed			06-Jun-2019	2.220000
SB26DA	1.95	13-Dec-2026	6.79	Straight	Fixed				
SB25NA	3	19-Nov-2025	5.72	Straight	Fixed				
SB24NA	2.45	27-Nov-2024	4.75	Straight	Fixed				

1 2 3 4 5 6 7 8 9 10 ... 10 items per page 1 - 10 of 2,708 items

- Hide/Show Column

ภายในหน้า Mark-to-Market ผู้ใช้งานสามารถเลือกการซ่อนหรือการแสดงคอลัมน์ได้ โดยคลิกบริเวณรูปลูกศรขึ้น (∇) บริเวณคอลัมน์ใดก็ได้ จากนั้นให้เลือก Columns และคลิกบริเวณกล่องสี่เหลี่ยมหน้าข้อมูลที่ผู้ใช้งานต้องการให้แสดงคอลัมน์ หรือเอาเครื่องหมายถูกบริเวณกล่องสี่เหลี่ยมหน้าข้อมูลที่ต้องการให้ซ่อนคอลัมน์

Govt. State Agency T-Bill SOE(G) SOE(NG) GRE Corp. CP FB FX TBP Show All

ThaiBMA Mark to Market as of 29 February 2020 17:15:19

Download All Download Excel

Symbol	Coupon	Maturity	TTM (Yrs.)	Type	Coupon Type	Rating		Last Trade	
						TRIS	FITCH	Date	Exe.Yld %
Government									
SBST265A		-2026	6.20	Straight	Fixed				
SBST251A		-2025	4.87	Straight	Fixed			24-Jan-2020	1.390000
SBST215A		-2021	1.20	Straight	Fixed			26-Feb-2018	1.710000
SBA24DA		-2024	4.82	Amortization	Fixed				
SB295A		-2029	9.22	Straight	Fixed				
SB285A		-2028	8.20	Straight	Fixed			19-Feb-2020	1.240000
SB275A	3	08-May-2027	7.19	Straight	Fixed			06-Jun-2019	2.220000
SB26DA	1.95	13-Dec-2026	6.79	Straight	Fixed				
SB25NA	3	19-Nov-2025	5.72	Straight	Fixed				
SB24NA	2.45	27-Nov-2024	4.75	Straight	Fixed				

1 2 3 4 5 6 7 8 9 10 ... 10 items per page 1 - 10 of 2,708 items

ThaiBMA Mark to Market as of 20 March

Download All | Download Excel

Symbol	Coupon	Maturity	Rating		Last Trade	
			TRIS	FITCH	Date	Exe.Yld %
ILB217A						
ILB283A						
LB193A						
LB196A						
LB198A						
LB19DA						
LB206A	2.55	26-Jun				
LB213A	5.85	31-Mar				
LB214A	6.4	09-Apr				
LB21DA	3.65	17-Dec				

10 items per page | 1 - 10 of 2,834 items

● Filter

ผู้ใช้งานสามารถใช้งานตัวกรอง เพื่อระบุข้อมูลที่จะถูกแสดงเมื่อใช้ตัวกรอง การใช้งานโดยทั่วไปผู้ใช้งานสามารถกดสัญลักษณ์ บริเวณชื่อคอลัมน์ เมื่อคลิกแล้วจะปรากฏคำสั่ง Filter ให้ผู้ใช้งานเลือกกรองข้อมูลตามเงื่อนไขที่ผู้ใช้งานต้องการซึ่ง ผู้ใช้งานสามารถเลือกคำสั่งได้ 4 Filter

1. Filter ข้อมูลที่เป็นตัวอักษร: เมื่อผู้ใช้งานเลือก Filter ประเภทนี้ ผู้ใช้งานจะสังเกตได้จากกล่องเปล่าด้านล่าง Show items with value that จะมีเงื่อนไขให้ผู้ใช้งานเลือกตั้งนี้ Is equal to, Is not equal to, Start with, Contains, Does not contain, Ends with, Is null, Is not null, Is empty และ Is not empty

ThaiBMA Mark to Market as of 29 February 2020 17:15:19

Download All | Download Excel

Symbol	Coupon	Maturity	TTM (Yrs.)	Type	Coupon Type	Rating		Last Trade	
						TRIS	FITCH	Date	Exe.Yld %
SBST265A		-2026	6.20	Straight	Fixed				
SBST251A		-2025	4.87	Straight	Fixed			24-Jan-2020	1.390000
SBST215A		-2021	1.20	Straight	Fixed			26-Feb-2018	1.710000
SBA24DA		-2024	4.82	Amortization	Fixed				
SB295A					Fixed				
SB285A					Fixed			19-Feb-2020	1.240000
SB275A	3	08-May			Fixed			06-Jun-2019	2.220000
SB26DA	1.95	13-Dec			Fixed				
SB25NA	3	19-Nov			Fixed				
SB24NA	2.45	27-Nov			Fixed				

10 items per page | 1 - 10 of 2,708 items

2. Filter ข้อมูลที่เป็นตัวเลข: เมื่อผู้ใช้งานเลือก Filter ประเภทนี้ ผู้ใช้งานจะสังเกตได้จากกล่องเปล่าด้านล่าง Show items with value that จะมีสัญลักษณ์ลูกศรชี้ขึ้นและลงอยู่ด้านข้างกล่องเปล่า Filter นี้จะมีเงื่อนไขให้ผู้ใช้งานเลือกตั้งนี้ Is equal to, Is not equal to, Is greater than or equal to, Is greater than, Is less than or equal to, Is less than, Is null และ Is not null

Symbol	Coupon	Maturity	TTM (Yrs.)	Type	Coupon Type	Rating		Last Trade	
						TRIS	FITCH	Date	Exe.Yld %
Government Bonds									
SBST265A	2		6.20	Straight	Fixed				
SBST251A			4.87	Straight	Fixed			24-Jan-2020	1.390000
SBST215A			1.20	Straight	Fixed			26-Feb-2018	1.710000
SBA24DA			4.82	Amortization	Fixed				
SB295A	3				Fixed				
SB285A					Fixed			19-Feb-2020	1.240000
SB275A	3	08-May-2027			Fixed			06-Jun-2019	2.220000
SB26DA	1.95	13-Dec-2026			Fixed				
SB25NA	3	19-Nov-2025			Fixed				
SB24NA	2.45	27-Nov-2024			Fixed				

3. Filter ข้อมูลที่เป็นปฏิทิน: เมื่อผู้ใช้งานเลือก Filter ประเภทนี้ ผู้ใช้งานจะสังเกตได้จากกล่องเปล่าด้านล่าง Show items with value that จะมีสัญลักษณ์รูปปฏิทินอยู่ด้านข้างกล่องเปล่า Filter นี้จะมีเงื่อนไขให้ผู้ใช้งานเลือกดังนี้ Is equal to, Is not equal to, Is after than or equal to, Is after than, Is before than or equal to, Is before than, Is null และ Is not null

Symbol	Coupon	Maturity	TTM (Yrs.)	Type	Coupon Type	Rating		Last Trade	
						TRIS	FITCH	Date	Exe.Yld %
Government Bonds									
SBST265A	2.25	12-May-2026			Fixed				
SBST251A	4	12-Jan-2025			Fixed			24-Jan-2020	1.390000
SBST215A	2.5	12-May-2021			Fixed			26-Feb-2018	1.710000
SBA24DA	2	23-Dec-2024			Fixed				
SB295A	3.05	17-May-2029			Fixed				
SB285A	3	10-May-2028			Fixed			19-Feb-2020	1.240000
SB275A	3	08-May-2027	7.19	Straight	Fixed			06-Jun-2019	2.220000
SB26DA	1.95	13-Dec-2026	6.79	Straight	Fixed				
SB25NA	3	19-Nov-2025	5.72	Straight	Fixed				
SB24NA	2.45	27-Nov-2024	4.75	Straight	Fixed				

4. Filter ข้อมูลที่เป็นกลุ่มข้อมูล: เมื่อผู้ใช้งานเลือก Filter ประเภทนี้ ผู้ใช้งานจะสังเกตได้จากข้อมูลที่ให้เลือกจะมีสัญลักษณ์กล่องให้เลือกแสดงข้อมูล

Symbol	Coupon	Maturity	TTM (Yrs.)	Type	Coupon Type	Rating		Last Trade	
						TRIS	FITCH	Date	Exe.Yld %
Government Bonds									
SBST265A	2.25	12-May-2026	6.20	Straight	Fixed				
SBST251A	4	12-Jan-2025	4.87	Straight	Fixed			24-Jan-2020	1.390000
SBST215A	2.5	12-May-2021	1.20	Straight	Fixed			26-Feb-2018	1.710000
SBA24DA	2	23-Dec-2024	4.82	Amortization	Fixed				
SB295A	3.05	17-May-2029	9.22	Straight	Fixed				
SB285A	3	10-May-2028	8.20	Straight	Fixed			19-Feb-2020	1.240000
SB275A	3	08-May-2027	7.19	Straight	Fixed			06-Jun-2019	2.220000
SB26DA	1.95	13-Dec-2026	6.79	Straight	Fixed				
SB25NA	3	19-Nov-2025	5.72	Straight	Fixed				
SB24NA	2.45	27-Nov-2024	4.75	Straight	Fixed				

- Column Resizing

ผู้ใช้งานสามารถเปลี่ยนความกว้างของคอลัมน์โดยใช้เมาส์ได้ ผู้ใช้งานสามารถคลิกขอบทางด้านขวาของส่วนหัวคอลัมน์แล้วจะปรากฏสัญลักษณ์ขยายคอลัมน์ แล้วให้ผู้ใช้งานคลิกเมาส์ค้างไว้แล้วลากจนกระทั่งคอลัมน์กว้างเท่าที่ผู้ใช้งานต้องการ

Symbol	Coupon	Maturity	TTM (Yrs.)	Type	Coupon Type	Rating		Last Trade	
						TRIS	FITCH	Date	Exe.Yld %
Government Bonds									
ILB217A	1.2	14-Jul-2021	1.37	Straight	Fixed			18-Feb-2020	0.980000
ILB283A	1.25	12-Mar-2028	8.04	Straight	Fixed			28-Feb-2020	0.975000
LB206A	2.55	26-Jun-2020	0.32	Straight	Fixed			28-Feb-2020	0.970000
LB213A	5.85	31-Mar-2021	1.08	Straight	Fixed			27-Feb-2020	0.870000
LB214A	6.4	09-Apr-2021	1.11	Straight	Fixed			28-Feb-2020	0.900000
LB21DA	3.65	17-Dec-2021	1.80	Straight	Fixed			28-Feb-2020	0.810000
LB226A	1.875	17-Jun-2022	2.30	Straight	Fixed			28-Feb-2020	0.845000
LB22NA	5.125	08-Nov-2022	2.69	Straight	Fixed				
LB22DA	2	17-Dec-2022	2.80	Straight	Fixed			28-Feb-2020	0.840000
LB233A	5.5	13-Mar-2023	3.03	Straight	Fixed			08-Jan-2020	1.150000

- Column Reordering

ในหน้า Mark-to-Market ผู้ใช้งานสามารถย้ายคอลัมน์ไปยังตำแหน่งต่างๆ ด้วยการนำเมาส์ไปวางที่หัวคอลัมน์ที่ต้องการย้าย จะปรากฏสัญลักษณ์รูปมือ (☞) ให้คลิกเมาส์ 1 ครั้งแล้วลากหัวคอลัมน์ไปยังตำแหน่งที่ต้องการจะย้ายข้อมูลไป โดยสามารถสังเกตตำแหน่งที่จะวางคอลัมน์ได้จากสัญลักษณ์ลูกศรชี้ลง (▽) บริเวณหัวตารางระหว่างคอลัมน์ หลังจากนั้นให้ปล่อยเมาส์

Symbol	Coupon	Maturity	TTM (Yrs.)	Type	Coupon Type	Rating		Last Trade	
						TRIS	FITCH	Date	Exe.Yld %
Government Bonds									
ILB217A	1.2	14-Jul-2021	1.37	Straight	Fixed			18-Feb-2020	0.980000
ILB283A	1.25	12-Mar-2028	8.04	Straight	Fixed			28-Feb-2020	0.975000
LB206A	2.55	26-Jun-2020	0.32	Straight	Fixed			28-Feb-2020	0.970000
LB213A	5.85	31-Mar-2021	1.08	Straight	Fixed			27-Feb-2020	0.870000
LB214A	6.4	09-Apr-2021	1.11	Straight	Fixed			28-Feb-2020	0.900000
LB21DA	3.65	17-Dec-2021	1.80	Straight	Fixed			28-Feb-2020	0.810000
LB226A	1.875	17-Jun-2022	2.30	Straight	Fixed			28-Feb-2020	0.845000
LB22NA	5.125	08-Nov-2022	2.69	Straight	Fixed				
LB22DA	2	17-Dec-2022	2.80	Straight	Fixed			28-Feb-2020	0.840000
LB233A	5.5	13-Mar-2023	3.03	Straight	Fixed			08-Jan-2020	1.150000

Symbol	Maturity	TTM (Yrs.)	Coupon	Type	Coupon Type	Rating		Last Trade	
						TRIS	FITCH	Date	Exe.Yld %
Government Bonds									
ILB217A	14-Jul-2021	1.37	1.2	Straight	Fixed			18-Feb-2020	0.980000
ILB283A	12-Mar-2028	8.04	1.25	Straight	Fixed			28-Feb-2020	0.975000
LB206A	26-Jun-2020	0.32	2.55	Straight	Fixed			28-Feb-2020	0.970000
LB213A	31-Mar-2021	1.08	5.85	Straight	Fixed			27-Feb-2020	0.870000
LB214A	09-Apr-2021	1.11	6.4	Straight	Fixed			28-Feb-2020	0.900000
LB21DA	17-Dec-2021	1.80	3.65	Straight	Fixed			28-Feb-2020	0.810000
LB226A	17-Jun-2022	2.30	1.875	Straight	Fixed			28-Feb-2020	0.845000
LB22NA	08-Nov-2022	2.69	5.125	Straight	Fixed				
LB22DA	17-Dec-2022	2.80	2	Straight	Fixed			28-Feb-2020	0.840000
LB233A	13-Mar-2023	3.03	5.5	Straight	Fixed			08-Jan-2020	1.150000

- Row Selection

ผู้ใช้งานสามารถเลือกแถวของข้อมูล que ผู้ใช้งานต้องการได้ เพื่อประโยชน์ในการแยกข้อมูลที่ต้องการใช้งานและข้อมูลที่ไม่ได้ใช้งานได้นอกจากนี้การเลือกแถวยังเป็นประโยชน์ต่อผู้ใช้งานในการคัดลอกข้อมูลไปยัง Excel ได้โดยเลือกข้อมูลแถวที่ต้องการ คลิกเมาส์ 1 ครั้งให้มีแถบสีเขียวคลุมข้อมูลทั้งแถว หลังจากนั้นให้เลือกแถวที่ต้องการโดยกด Ctrl หรือเลือกคลุมข้อมูลแถวที่ติดกันโดยการกด Shift แล้วกด Copy (Ctrl+C) และกวาง Copy (Ctrl+V) ที่ Worksheet ที่ผู้ใช้งานต้องการได้

ThaiBMA Mark to Market as of 2 March 2020
16:52:13

Download All

Download Excel

Symbol	Coupon	Maturity	TTM (Yrs.)	Type	Coupon Type	Rating		Last Trade	
						TRIS	FITCH	Date	Exe.Yld %
Government Bonds									
ILB217A	1.2	14-Jul-2021	1.36	Straight	Fixed			18-Feb-2020	0.980000
ILB283A	1.25	12-Mar-2028	8.03	Straight	Fixed			02-Mar-2020	0.950000
LB206A	2.55	26-Jun-2020	0.32	Straight	Fixed			02-Mar-2020	0.960000
LB213A	5.85	31-Mar-2021	1.08	Straight	Fixed			02-Mar-2020	0.900000
LB214A	6.4	09-Apr-2021	1.10	Straight	Fixed			28-Feb-2020	0.900000
LB21DA	3.65	17-Dec-2021	1.79	Straight	Fixed			02-Mar-2020	0.760000
LB226A	1.875	17-Jun-2022	2.29	Straight	Fixed			02-Mar-2020	0.810000
LB22NA	5.125	08-Nov-2022	2.68	Straight	Fixed				
LB22DA	2	17-Dec-2022	2.79	Straight	Fixed			02-Mar-2020	0.810000
LB233A	5.5	13-Mar-2023	3.03	Straight	Fixed			02-Mar-2020	0.910000

- Copy to excel

ผู้ใช้งานในการคัดลอกข้อมูลไปยัง Excel ได้โดยเลือกข้อมูลแถวที่ต้องการ คลิกเมาส์ 1 ครั้งให้มีแถบสีเขียวคลุมแถว หลังจากนั้นให้กด Copy (Ctrl+C) แล้วนำไปกวาง Copy (Ctrl+V) ที่ Worksheet ที่ผู้ใช้งานต้องการ

	A	B	C	D	E	F	G	H	I	J	K	L	M	N	O
1	ILB217A	1.2	14-Jul-21	1.36	Straight	Fixed			18-Feb-20	0.98	2-Mar-20	1.072407	1.27	0.99	1.072407
2	ILB283A	1.25	12-Mar-28	8.03	Straight	Fixed			2-Mar-20	0.95	2-Mar-20	1.172581	1.32	0.95	0.95
3	LB206A	2.55	26-Jun-20	0.32	Straight	Fixed			2-Mar-20	0.96	27-Jun-19	1.753393	1.78	1.738706	0.96

- Paging

ผู้ใช้งานสามารถแบ่งหน้าในการแสดงผลข้อมูลได้ โดยเลือกแสดงข้อมูลต่อหน้าได้ที่จำนวน 10 ข้อมูล, 20 ข้อมูล, 50 ข้อมูล, 100 ข้อมูล และแสดงข้อมูลทั้งหมด

ThaiBMA Mark to Market as of 2 March 2020
16:52:13

[Download All](#) [Download Excel](#)

Symbol	Coupon	Maturity	TTM (Yrs.)	Type	Coupon Type	Rating		Last Trade	
						TRIS	FITCH	Date	Exe.Yld %
Government Bonds									
ILB217A	1.2	14-Jul-2021	1.36	Straight	Fixed			18-Feb-2020	0.980000
ILB283A	1.25	12-Mar-2028	8.03	Straight	Fixed			02-Mar-2020	0.950000
LB206A	2.55	26-Jun-2020	0.32	Straight	Fixed			02-Mar-2020	0.960000
LB213A	5.85	31-Mar-2021	1.08	Straight	Fixed			02-Mar-2020	0.900000
LB214A	6.4	09-Apr-2021	1.10	Straight	Fixed			28-Feb-2020	0.900000
LB21DA	3.65	17-Dec-2021	1.79	Straight	Fixed			02-Mar-2020	0.760000
LB226A	1.875	17-Jun-2022	2.29	Straight	Fixed			02-Mar-2020	0.810000
LB22NA	5.125	08-Nov-2022	2.68	Straight	Fixed				
LB22DA	2	17-Dec-2022	2.79	Straight	Fixed			02-Mar-2020	0.810000
LB233A	5.5	13-Mar-2023	3.03	Straight	Fixed			02-Mar-2020	0.910000

Remark:

1. Traded yield is based on 30/360 basis (on coupon payment) which might be different from the yield calculated on actual payment. [click here](#) to learn more.
2. For Inflation-Linked Bond, Coupon (%) is Real coupon (%) and all the Yields(%) show Unadjusted terms. The corresponding Adjusted terms can be obtained by multiplying the Unadjusted Modified duration and convexity are calculated based on Real YTM
3. The prices shown in the Clean Price Column of the Traded-by-price bonds are gross price
4. The cut-off time for daily quotation of all bonds is 16:00.
5. Clean price, Accrued interest, Modified duration and Convexity shown in Plain vanilla MTM pages (not Trade-by-price) calculated with Market Yield and settlement date on T+1 (Calendar day).
6. Model yield of LB206A, LB213A, LB214A, LB22NA, LB233A, LB236A, LB244A, LB24DA, LB267A, LB27DA, LB283A, LB296A, LB383A, LB396A, LB406A, LB416A are synthetic yield derived from ThaiBMA pricing model. But if there are trading transaction, model yield will be traded yield.
7. BEY (%) is Bond Equivalent Yield (calculated with semi-annually compounded yield).

10 items per page
1 - 10 of 2,699 items

- All
- 10
- 20
- 50
- 100
- 200
- 500

คุณสมบัติของกราฟ

● Hide/Show

เมื่อเริ่มใช้งานกราฟจะแสดงทุกข้อมูลทุกเส้น ผู้ใช้งานสามารถเลือกซ่อนหรือแสดงข้อมูลกราฟที่ต้องการได้ โดยคลิกเมาส์บริเวณแถบสีที่บอกสถานะของข้อมูล กราฟที่แสดงข้อมูลนั้นๆจะหายไป เมื่อคลิกเมาส์อีกครั้งกราฟจะแสดงข้อมูลขึ้นมาใหม่

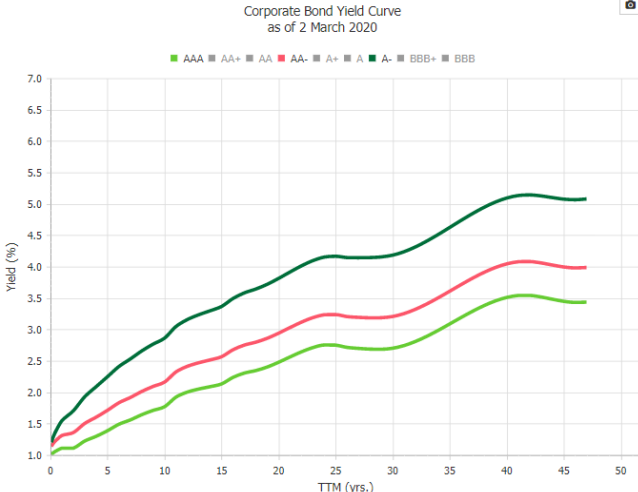
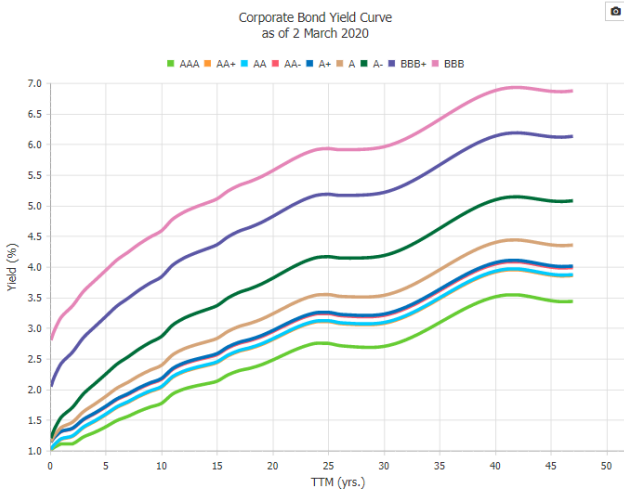

● Mouse Zoom

ผู้ใช้งานสามารถใช้ปุ่มเมาส์ Scroll Up/ Scroll Down ย่อและขยายเส้นกราฟได้ โดยนำเมาส์ไปวางภายในกราฟ และ Scroll Up เพื่อขยายกราฟได้ และสามารถ Scroll Down เพื่อย่อขนาดของกราฟ

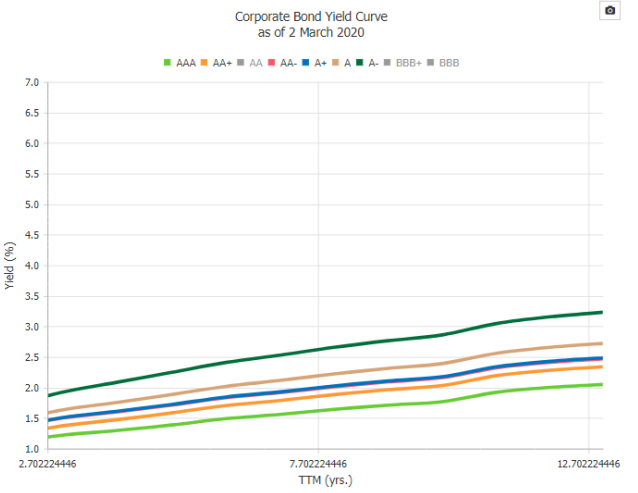
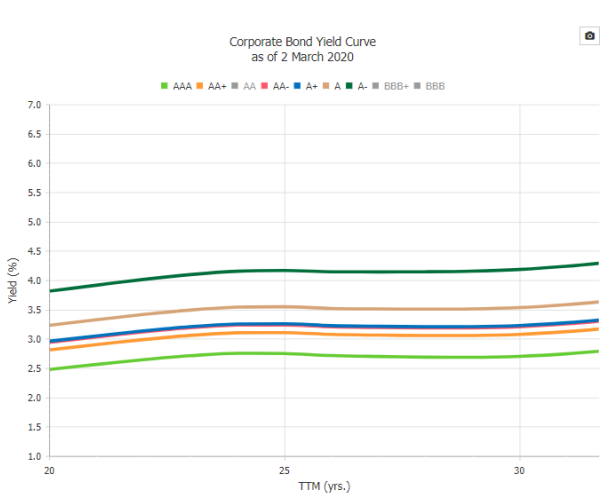

● Area Zoom

นอกเหนือจากการหมุนเมาส์เพื่อขยายพื้นที่กราฟแล้ว ผู้ใช้งานยังสามารถขยายพื้นที่ของกราฟได้โดยการคลิกบริเวณพื้นที่กราฟที่ต้องการขยายและลากเมาส์คลุมไปถึงพื้นที่ที่ต้องการ ผู้ใช้งานจะเห็นแถบสีเขียวยกคลุมพื้นที่ทั้งหมดของกราฟที่ต้องการขยาย เมื่อปล่อยเมาส์แล้วกราฟจะทำการขยายโดยอัตโนมัติ

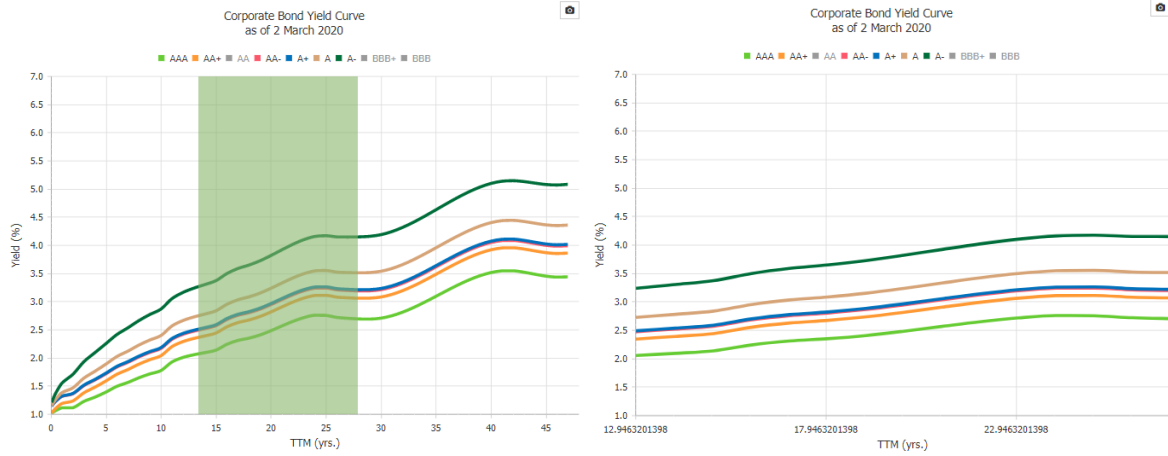

● Mouse Over

เมื่อผู้ใช้งานนำเมาส์ไปวางบนเส้นกราฟ จะมีกล่องแสดงข้อมูลของเส้นกราฟปรากฏขึ้นโดยอัตโนมัติ

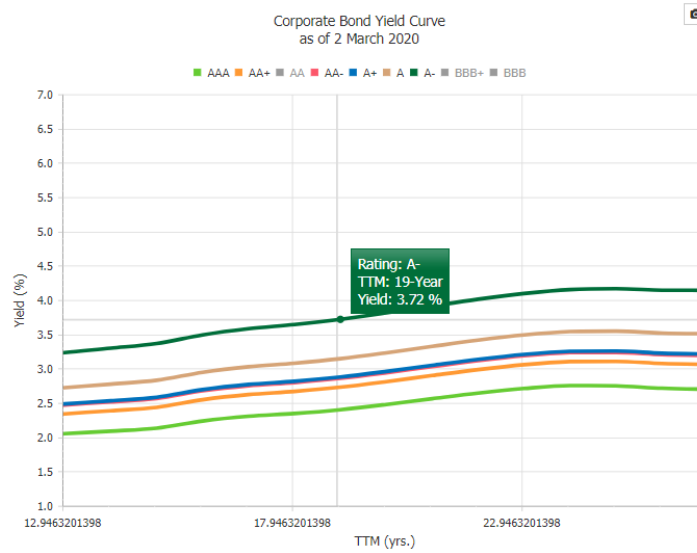

MyiBond

ภาพประกอบ:

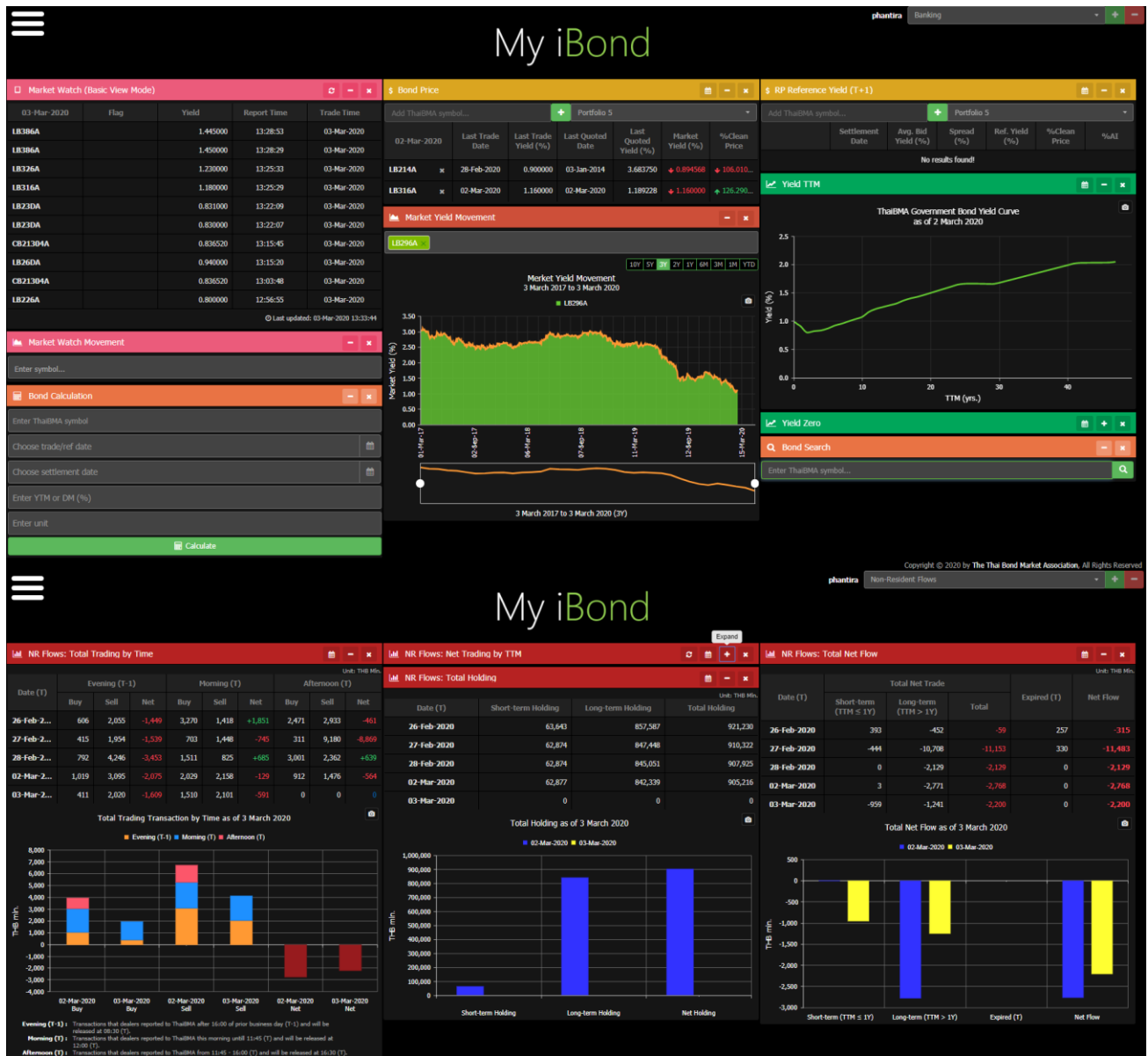

หน้า MyiBond จัดทำขึ้นเพื่อให้ผู้ใช้งานสามารถออกแบบ และสร้างสรรค์รูปแบบของหน้าเว็บไซต์ (iBond) ได้ด้วยตัวเอง โดยผู้ใช้งานสามารถจัดเรียงข้อมูลต่างๆ ที่มีอยู่ในเว็บไซต์ iBond เพื่อให้เหมาะสมกับการใช้งานของตนเองได้ นอกจากนี้แล้วผู้ใช้งานยังสามารถทำการบันทึกหน้าดังกล่าวเก็บไว้สำหรับการใช้งานในคราวต่อไป ได้หลายหน้าอีกด้วย ซึ่งข้อมูลจะมีการ Auto Refresh โดยอัตโนมัติจากฐานข้อมูล โดย Widgets ที่ผู้ใช้งานสามารถเลือกใช้ได้ประกอบด้วย

- Yield Curve
 - Chart Widgets
 - Yield TTM
 - Yield Duration
 - Yield Zero
 - Yield Comparison
 - Corporate Bond Yield Curve
 - Corporate Static Spread
 - ThaiBMA Zero vs US Treasury
 - Table Widgets
 - Government Yield Curve
 - Government Yield Curve (Duration)
 - Zero Yield Curve
 - Corporate Bond Yield Curve
 - Credit Spread Curve
 - Corporate Average Spread
 - US Treasury
- Bond Tools
 - Bond Search
 - Bond Calculation
- Yield Movement
 - Govt. Yield Movement by Tenor
 - Closed Yield Movement
 - Quoted Yield Movement
 - Market Yield Movement
- Bond Indices
 - Government Bond Index
 - MTM Govt. Bond Index
 - ILB Index (Unadjusted)
 - Corporate Bond Index (BBB+ up)
 - Corporate Bond Index (BBB up)
 - MTM Corp. Bond Index (A- up)
 - MTM Corp. Bond Index (BBB+ up)
 - MTM Corp. Bond Index (BBB up)
 - MTM Corp. Bond Index (BBB- up)
 - ZRR Index

- SOE-G ZRR Index
 - Corporate ZRR Index (AAA)
- Bond Price
 - Bond Price
 - RP Reference Yield (T+1)
 - RP Reference Yield (T+2)
 - RP Reference Yield (T+3)
- Daily Summary
 - Top 5 Most Active Bond
 - Top 5 Intraday Gainer
 - Top 5 Intraday Loser
 - Total Trading by Symbol
 - Total Trading by TTM
 - Total Trading by Participant Group
- Non-resident Flows
 - NR Flows : Total Trading by Time
 - NR Flows : Total Net Flow
 - NR Flows : Total Holding
 - NR Flows : Net Trading by TTM
- Market Watch
 - Market Watch (Basic View Mode)
 - My Market Watch
 - Market Watch Movement
 - Top 3 Most Active by Transaction

ประโยชน์:

เพื่อเรียกดูข้อมูลที่เกี่ยวข้องกับตราสารหนี้ที่จำเป็น สำหรับผู้ใช้งานที่มีลักษณะของการใช้งานที่แตกต่างกัน เพื่อเพิ่มความสะดวกและความรวดเร็วของการเรียกดูข้อมูล โดยสามารถจัดวางข้อมูลต่างๆ เอาไว้ภายในหน้าเดียวกันได้

วิธีการเข้าสู่หน้า MyiBond

ผู้ใช้งานสามารถเข้าสู่หน้า MyiBond ได้ 2 วิธี คือ

1. เข้าจากหน้าเว็บไซต์ <http://www.ibond.thaibma.or.th/> ให้เลือกเมนู Market Data แล้วเลือก MyiBond

ภาพประกอบ:

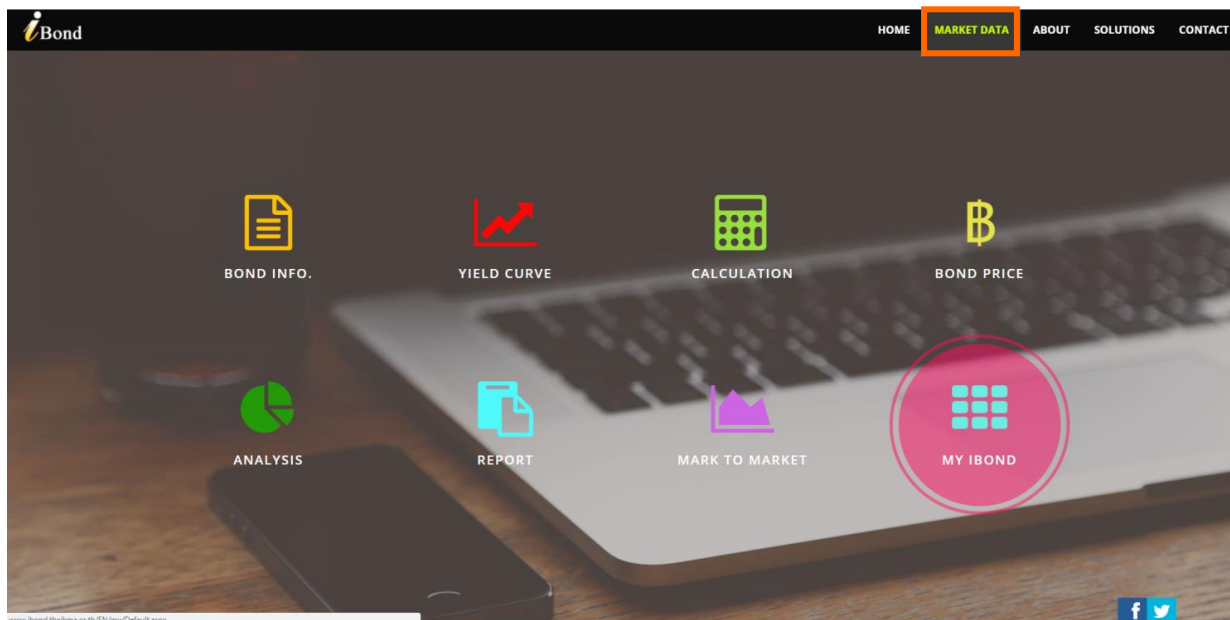

2. เมื่อ login เข้าสู่ระบบ iBond แล้ว ผู้ใช้งานสามารถ Click บริเวณเหนือแถบเมนู ด้านซ้ายมือของผู้ใช้งาน จะปรากฏคำว่า MyiBond ให้ผู้ใช้งานเลือกบริเวณนี้

ภาพประกอบ:

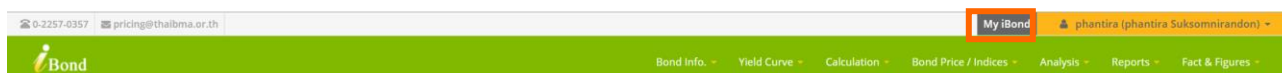

วิธีการเลือกหน้า Page ตามกลุ่มของผู้ใช้งานแต่ละประเภท

ในหน้า MyiBond นี้มีการรวมหน้าเพจสำหรับผู้ใช้งานแต่ละประเภท (Recommended for group) และรวบรวมข้อมูลที่เกี่ยวข้องกับข้อมูล Daily Summary และข้อมูล Non-Resident Flows ไว้ดังนี้

- **กลุ่ม Asset Management** : ประกอบด้วย Market Watch (Basic View Mode), Market Watch Movement, Bond Search, Bond Calculation, ZRR Index, Corporate ZRR Index (AAA), MTM Corporate Bond Index, Yield Zero และ Yield TTM

ภาพประกอบ:

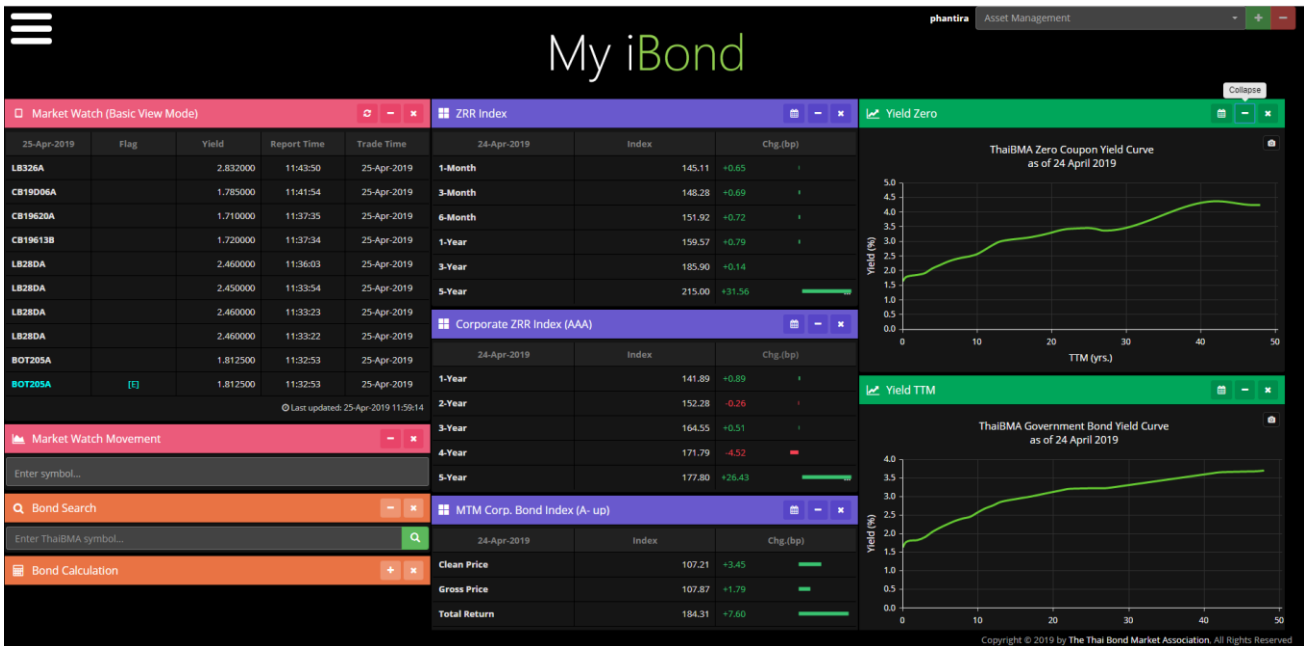

- **กลุ่ม Banking** : ประกอบด้วย Market Watch (Basic View Mode), Market Watch Movement, Bond Search, Bond Calculation, Bond Price, RP Reference Yield (T+1), Market Yield Movement, Yield TTM และ Yield Zero

ภาพประกอบ:

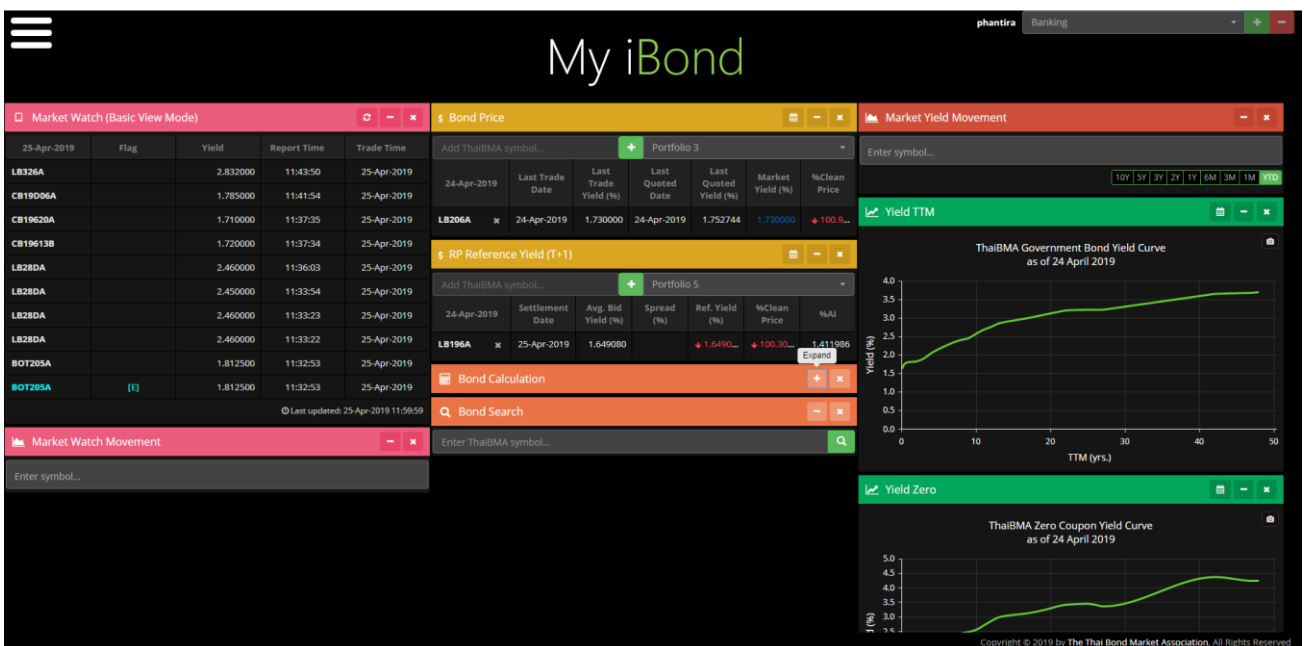

- **กลุ่ม Custodian** : ประกอบด้วย Market Watch (Basic View Mode), Market Watch Movement, Bond Price, RP Reference Yield (T+1), Bond Search และ Yield TTM

ภาพประกอบ:

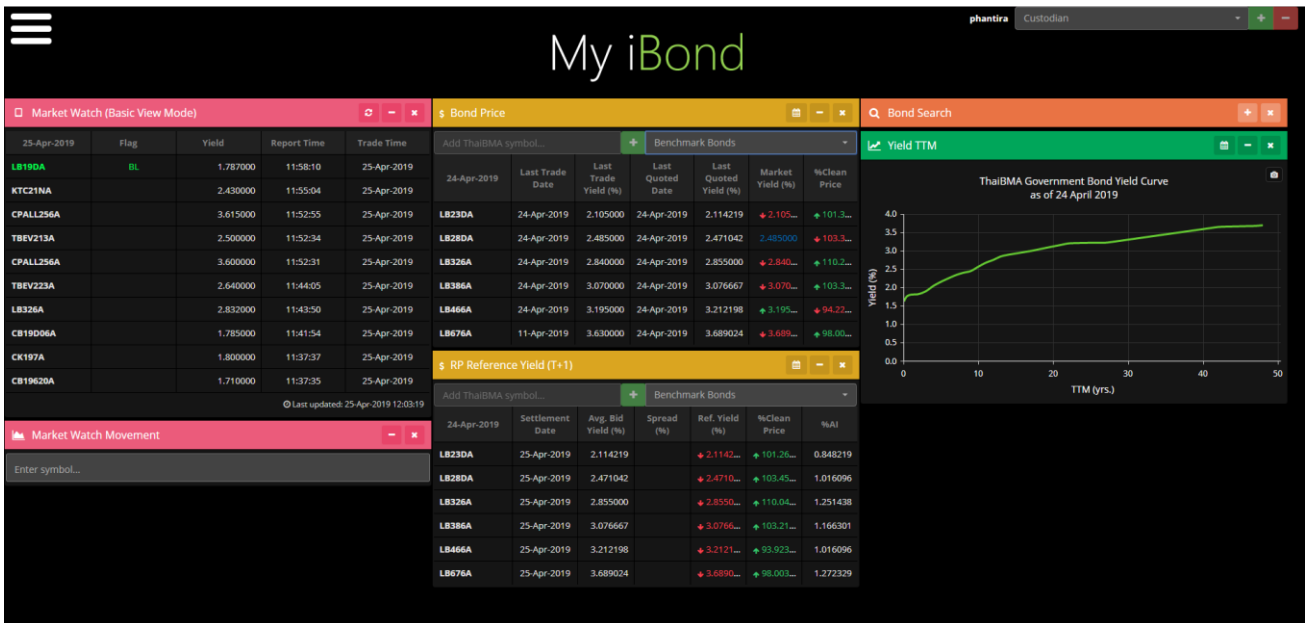

- **กลุ่ม Issuer** : ประกอบด้วย Bond Search, Market Watch Movement, Bond Price, Yield Comparison, Yield TTM และ Corporate Bond Yield Curve

ภาพประกอบ:

- **กลุ่ม Securities Firm** : ประกอบด้วย Market Watch (Basic View Mode), Market Watch Movement, Bond Price, Zero Yield Curve, Yield Comparison, Bond Search และ Bond Calculation

- Market Watch (Basic View Mode):** A table listing bonds with columns for 25-Apr-2019, Flag, Yield, Report Time, and Trade Time. Bonds listed include LB190A, KTC21NA, CPALL236A, TBV213A, CPALL236A, TBV223A, LB326A, CB19D06A, CK197A, and CB19620A.
- Bond Price:** A table for Portfolio 4 showing Last Trade Date, Last Trade Yield (%), Last Quoted Date, Last Quoted Yield (%), Market Yield (%), and %Clean Price. Bonds include LB316A and LB466A.
- Yield Comparison:** A table for Zero Yield Curve showing Yield (%) and Chg.(bp) for terms from 1-Month to 5-Year.

Additional panels include Bond Search, Bond Calculation, and Market Watch Movement.

- ข้อมูล Daily Summary : ประกอบด้วย Top 5 Most Active Bond, Top 5 Intraday Gainer, Top 5 Intraday Loser, Total Trading, Total Trading by TTM และ Total Trading by Symbol

- Top 5 Most Active Bond:** Table listing top active bonds with columns for No., Symbol, Type / Issue Rating, Coupon Rate (%), Maturity Date, TTM, Last Exec. Yl (%), Weight Avg. Pri (%), Price Change (%), and Trading Value (THB mln.).
- Top 5 Intraday Gainer:** Table listing top intraday gainers with columns for No., Symbol, Type / Issue Rating, Coupon Rate (%), TTM, Last Exec. Yl (%), Exec. Cle Price (%), Price Change (%), and Yield Change (bp).
- Top 5 Intraday Loser:** Table listing top intraday losers with columns for No., Symbol, Type / Issue Rating, Coupon Rate (%), TTM, Last Exec. Yl (%), Exec. Cle Price (%), Price Change (%), and Yield Change (bp).
- Total Trading by Participant Group:** Pie chart showing trading value by group (DDD, AMC, DCO, IND, INS, NR, OTH).
- Total Trading by TTM:** Pie chart showing trading value by TTM (0-1 Yrs, 1-3 Yrs, 3-5 Yrs, 5-10 Yrs, >10 Yrs).
- Total Trading by Symbol:** Pie chart showing trading value by symbol (CB19725B, CB19024A, CB19926A, LB326A, LB230A, OTHERS).

- ข้อมูล Non-Resident Flows : ประกอบด้วย NR Flows:Total Trading Transaction by Time, NR Flows: Total Holding, NR Flows: Total Holding และ NR Flows: Total Net Flow

วิธีการเลือก และการปรับตำแหน่ง Widgets

ภาพประกอบ:

1. ให้ผู้ใช้งานคลิกบริเวณสัญลักษณ์ ขีดขวางแนวนอน 3 เส้นเรียงกัน บริเวณมุมบนด้านซ้ายมือ
2. กล่อง Available Widgets จะปรากฏขึ้นมา ให้เลือก Widgets ที่ต้องการ
3. กดลากมายังพื้นที่ว่างในหน้า MyiBond ในพื้นที่สีดำจะปรากฏกล่องสี่เทา
4. ผู้ใช้งานสามารถเรียงลำดับ Widgets ได้ตามที่ตนเองต้องการ โดยการคลิกเมาส์ค้างไว้บริเวณ Widgets และลากไปยังพื้นที่ที่ตนเองต้องการและปล่อยเมาส์ เพื่อวาง Widgets ดังกล่าว

วิธีการปรับแต่ง Layout

ภาพประกอบ:

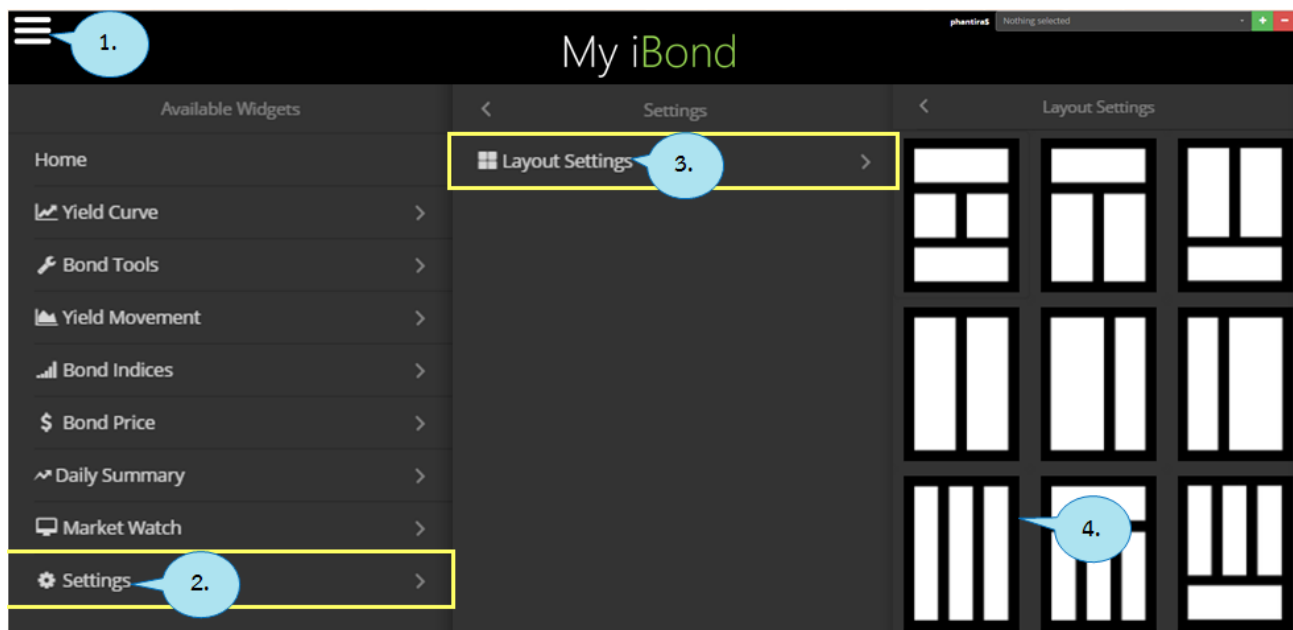

1. ให้ผู้ใช้งานคลิกบริเวณสัญลักษณ์ ขีดขวางแนวนอน 3 เส้นเรียงกัน บริเวณมุมบนด้านซ้ายมือ
2. กล่อง Available Widgets จะปรากฏขึ้นมา ให้เลือก Settings
3. กด Layout Settings
4. เลือก Layout ในรูปแบบที่ผู้ใช้งานต้องการ

วิธีการเพิ่มและการลดหน้า Page

ภาพประกอบ:

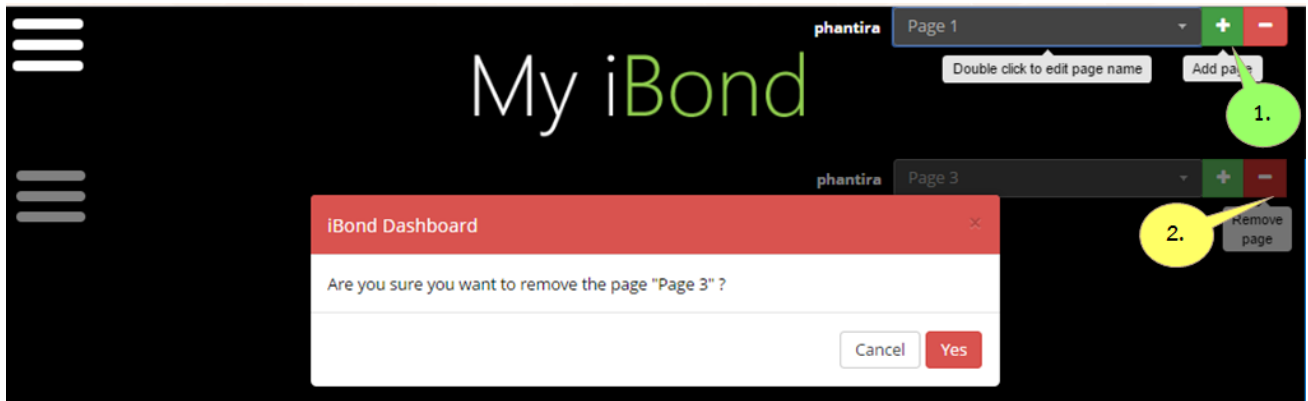

1. หากผู้ใช้งานต้องการเพิ่มหน้าให้คลิกสัญลักษณ์ + บริเวณมุมขวาบน
2. หากต้องการลดหน้าให้กดสัญลักษณ์ - บริเวณมุมขวาบนเช่นเดียวกัน
3. ในหน้าเพจจะปรากฏกล่องข้อความสีแดง ขึ้นข้อความว่า Are you sure you want to remove the page "xxx" ? ให้กด Yes เพื่อยืนยันการลบ

วิธีการเปลี่ยนชื่อหน้า

ภาพประกอบ:

หากผู้ใช้งานต้องการเปลี่ยนชื่อหน้าให้กด Double Click บริเวณกล่องข้อความด้านขวาบนใกล้ๆ สัญลักษณ์ + จากนั้นให้เปลี่ยนชื่อตามที่ต้องการ

วิธีการเปลี่ยนวันที่ของข้อมูลที่ต้องการค้นหา

ภาพประกอบ:

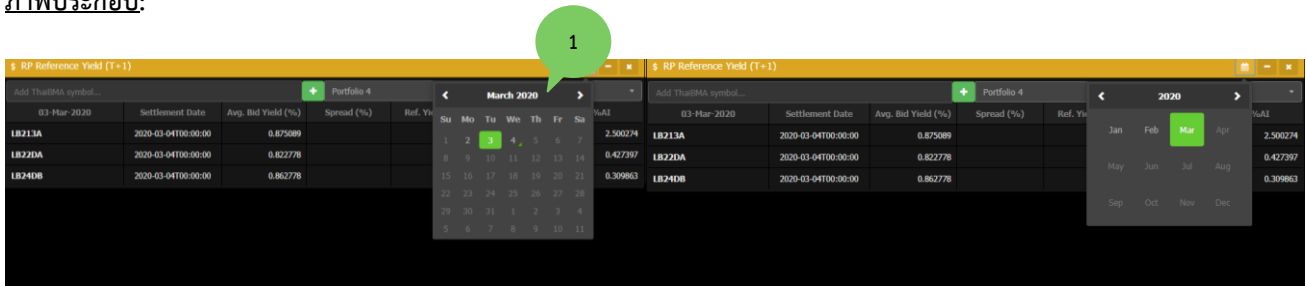

หากผู้ใช้งานต้องการเปลี่ยนวันที่ของข้อมูลที่ต้องการค้นหา ผู้ใช้งานสามารถกดสัญลักษณ์รูปปฏิทินและเลือกวันที่ผู้ต้องการดูข้อมูล หากผู้ใช้งานต้องการดูเปลี่ยนมุมมองของการเลือกวันที่ให้กว้างขึ้น สามารถกดบริเวณชื่อเดือน เพื่อปรับมุมมองเป็นรายเดือน และสามารถกดบริเวณปี เพื่อปรับมุมมองเป็นราย 10 ปีได้เช่นเดียวกัน

วิธีการสร้าง Portfolio สำหรับ Widgets RP Reference Yield และ Bond Price

ภาพประกอบ:

1. ให้ผู้ใช้งานคลิกบริเวณ Hamburger Menu หรือสัญลักษณ์ ขีดขวางแนวนอน 3 เส้นเรียงกัน บริเวณมุมบนด้านซ้ายมือ
2. เมื่อกดช่อง Available Widgets ปรากฏขึ้นมา ให้เลือก Bond Price
3. ลาก Widgets Bond Price และ RP Reference Yield (T+1) มายังพื้นที่ MyiBond
4. ใน Widgets มาบริเวณกล่องด้านขวาที่ถูกตั้งค่าไว้เป็น Benchmark Bonds ให้ผู้ใช้งานเลือก Portfolio
5. ไปยังกล่องด้านซ้าย Add ThaiBMA Symbol ให้ผู้ใช้งานกรอก Symbol ที่ต้องการและกดสัญลักษณ์ + เพื่อเพิ่ม Symbol
6. หากต้องการลบ Symbol ที่ไม่ต้องการทิ้งให้กดสัญลักษณ์ x หลัง Symbol

วิธีการใช้งาน My Market Watch

ภาพประกอบ:

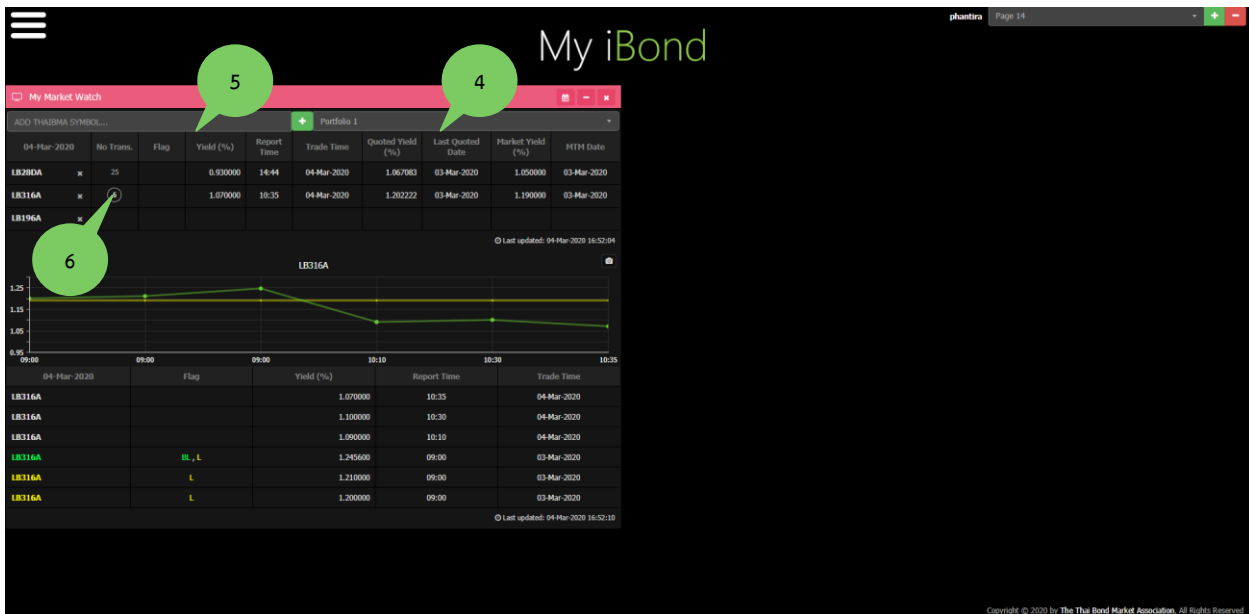

Widget My Market Watch จะเป็นการสร้าง Portfolio ของผู้ใช้งานแต่ละราย ซึ่งรวบรวมข้อมูล Yield จาก Intraday Trading ที่รายงานเข้ามายัง ThaiBMA, ข้อมูล Quoted Yield ล่าสุดของ Bond แต่ละตัว และข้อมูล Market Yield จากข้อมูลมูลค่ายุติธรรมในหน้า Mark-to-Market เข้าด้วยกัน ทำให้ผู้ใช้งานสามารถเปรียบเทียบข้อมูล Yield ได้ง่ายยิ่งขึ้น

Widget My Market Watch สามารถสร้าง Portfolio ได้ดังนี้

1. ให้ผู้ใช้งานคลิกบริเวณสัญลักษณ์ ขีดวงแนวนอน 3 เส้นเรียงกัน บริเวณมุมบนด้านซ้ายมือ
2. เมื่อกดช่อง Available Widgets ปรากฏขึ้นมา ให้เลือก Market Watch
3. ลาก Widgets My Market Watch มายังพื้นที่ MyiBond
4. ใน Widgets มาบริเวณกล่องด้านขวาที่ให้ผู้ใช้งานเลือก Portfolio 1-5
5. ในช่อง Add ThaiBMA Symbol ให้ใส่ Symbol ที่ต้องการทราบข้อมูล
6. หากต้องการทราบ Yield ที่รายงานเข้ามาทั้งหมด ให้กดตัวเลขในช่อง No Trans. ข้อมูลกราฟและ Transaction ทั้งหมดจะปรากฏได้ตาราง
7. หากต้องการลบ Symbol ที่ไม่ต้องการทิ้งให้กดสัญลักษณ์ x หลัง Symbol